



Lammenschansweg toen en nu

Westelijke begrenzing van de profburgwijk

750 meter van Jan van Houtbrug naar station NS Lammenschans

Joost Dieleman
Werkgroep Wijkgeschiedenis
1 juni 2026

Opzet : foto's met toelichting in vier blokken

Blok 1: 1900 - 1924

Blok 2: 1924 - 1960

Blok 3: 1960 – 2000

Blok 4: 2000 - heden

Blok 1: van Zoeterwoudsesingel tot hoek Lorentzkade (1900-1924)

- Landelijke omgeving, tot 1896 gemeente Zoeterwoude
- Buitenplaats Zuiderzicht (18^e eeuw)
- Huis Zoeterwoudsesingel 29, hoek Filosofenpad (gebouwd ca. 1895)
- Arbeidershuisjes langs Filosofenpad en Filosofensloot
- Nog geen grootse uitbreiding; wel plannenmakerij

1900



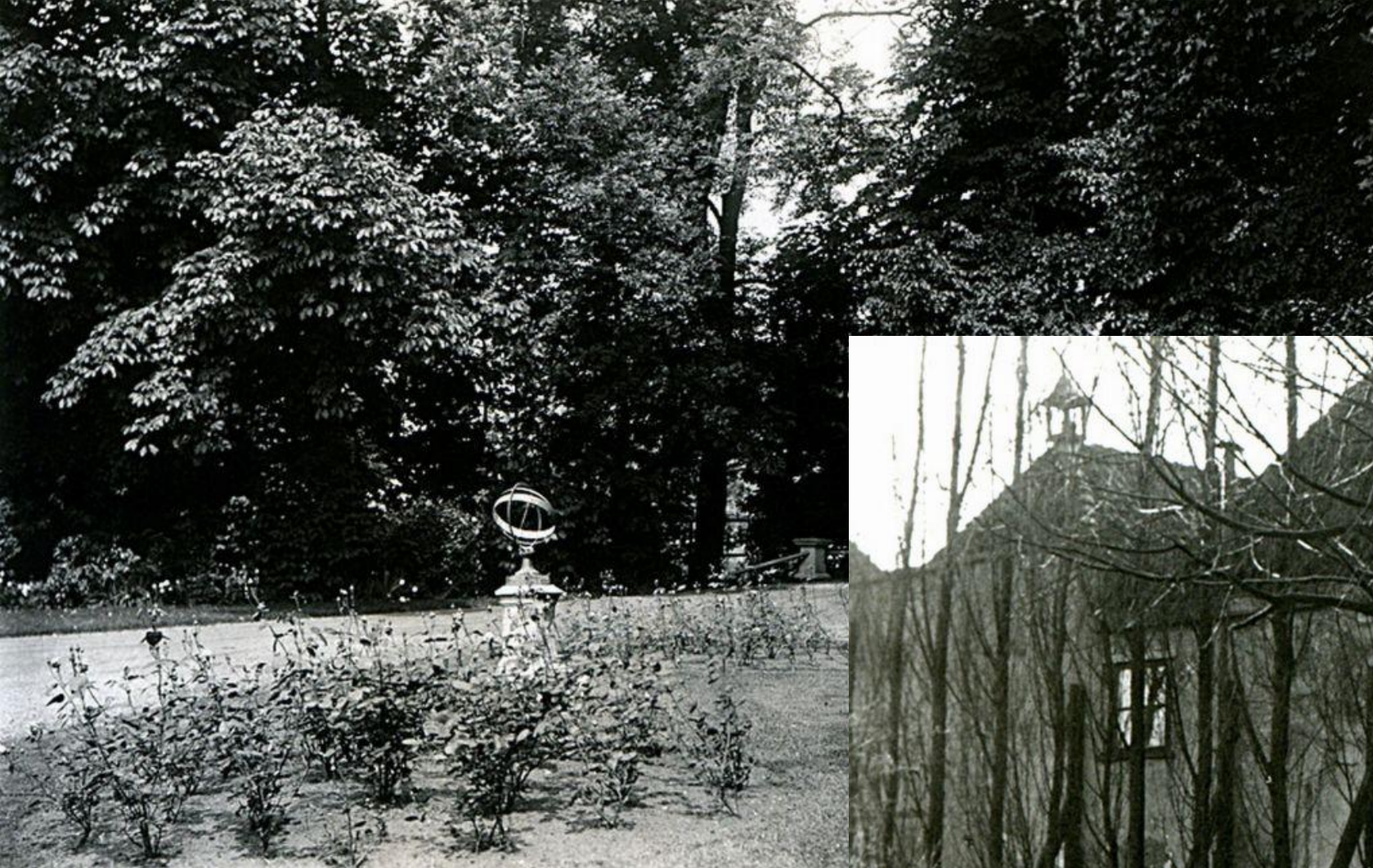



78k.
28 Aug 1918

Freitag Linderzucht a.d. Loretum Tinzell





Blok 2: snelle veranderingen Filosofenpad, Kamerlingh Onneslaan, Lammenschansweg (1924 – 1960)

- Aanleg Jan van Houtbrug (1923) t.b.v. tramverbinding NZH tussen Leiden en Den Haag
- Afbraak Buitenplaats Zuiderzicht (1924)
- Aanleg Lammenschansweg, westelijk zijde (ca. 1930)
- Asfaltering en verbreding Zoeterwoudsesingel 1935
- Professorenwijk in aanbouw (jaren '30), waaronder Kropholler driehoek
- Bouw Petruskerk (1936) en Zuiderkerk (1939)
- Demping Filosofensloot (1940)
- Doortrekken Lammenschansweg zuidelijk deel (1942)





Leiden. De Korevaarsbrug.



Het zoo knus gelegen, maar versleten Zuiderzicht, in den hoek tusschen Zoeterwoudschen Singel en de tramlijn naar de Residentiebode, wordt afgebroken.











Vestigt U in Leiden's mooiste buitenwijk
HET BOUWPLAN

„ZUIDERZICHT”

TE KOOP: Nog slechts 2 fraaie **HEERENHUIZEN** a. d. Kamerlingh Onneslaan (langs Trambaan) f. 6800.—; **BENEDEN- en BOVENHUIS**, Hoekpand, f. 9500.—; Enkele **HEERENHUIZEN** a. d. Zeemanlaan f. 6500.—, waarvan 2 perc. te huur voor f. 520.— p. j.

LUIJME MIDDENSTANDSWONINGEN a. d. Kapteynstraat, v. d. Waalsstraat en Hugo de Vriesstraat Koopprijzen f. 4500.—, f. 4800.—, f. 5800.—, waarvan enkele met voor- en zijtuin. Prima afwerking gegarandeerd. Spouwmuren. 9542a

Inl. bij den Arch. M. C. VAN STRATEN, Koninginne-
laan 90, Tel. 3001, de Makelaars FREYSER, Tel. 405
en VAN WELZEN, Tel. 2774 en op het werk bij de
Fa. 't HART en AANEN, Tel. 3502.



Advertentie 1934





Leiden. Lammenschansweg met van der Waalstraat.



Leiden, R.K. Kerk Kamerlingh Onneslaan Ger. Kerk Lammenschansweg



Leiden, Lammenschansweg ²²



Leiden. Kamerlingh Onneslaan met St. Petruskerk







Blok 3: Ontwikkelingen jaren '60

- Aanleg oostelijk deel Lammenschansweg en verbreding i.v.m. nieuwe uitvalsweg naar Voorschoten
- Kamerlingh Onneslaan wordt Lammenschansweg (hernummering)
- Demping Filosofensloot en verbreding Filosofenpad tot ventweg
- Bouw NS station Leiden - Lammenschans 1961
- Viaduct t.b.v. ongelijkvloerse kruising trein met tram en verkeersweg
- Opheffen tramlijn 1961





WAGNER
STROOKLOOS
BEUSEN

1924











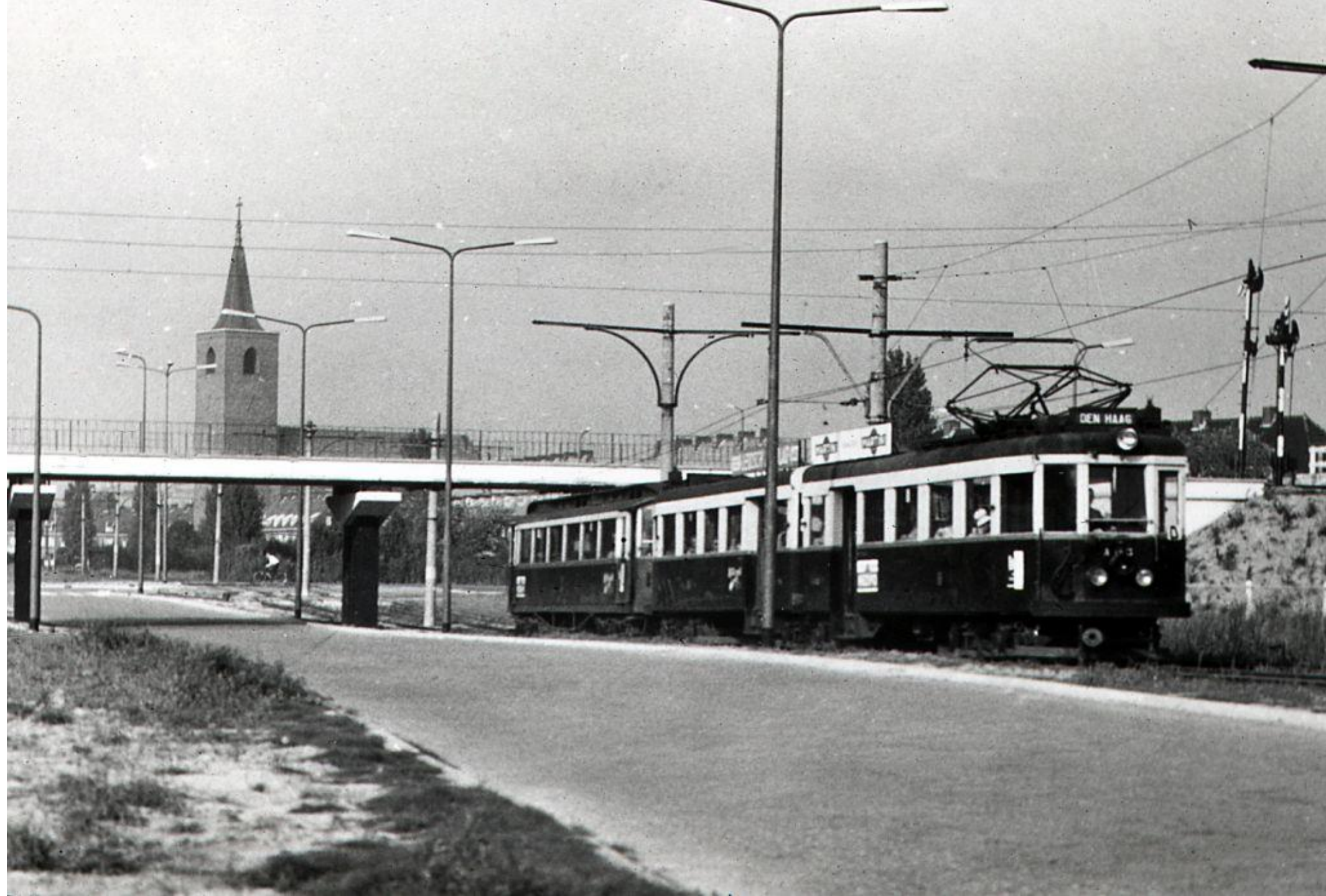



LEIDEN, Lammenschansweg

1961



1961









1965







Blok 4: Ontwikkelingen Noordelijk deel 2000-2026

- Afbraak school en gymzaal Lammenschansweg 4-6 (2025-2026)
- Nieuwbouw appartementen/woningen SAAM (2025-2027)
- Diverse aanpassingen Lammenschansweg t.b.v. verkeersveiligheid (gereed 2029)







Vervolg lezingen 2026

5 oktober:

- De wijk in oorlogstijd en bevrijding

30 november:

- Bouw- en bewonersgeschiedenis
Zoeterwoudsesingel

www.profburgwijk.nl

Onze wijk - TOEN

LEZINGENCYCLUS 2026

De rijke geschiedenis van de Professoren- en Burgemeesterswijk



Lezing 1: maandag 2 februari 2026
125 jaar Professoren- en Burgemeesterswijk. Ontstaan en ontwikkeling: van polder tot beschermd stadsgezicht.
Door Thomas van Duin.



Lezing 2: maandag 30 maart 2026
Vier kerken in onze wijk. Ontstaan en betekenis van de Vredeskerk, Petruskerk, Oud-Katholieke kerk en Zuiderkerk.
Door Jeannette Houwink ten Cate.



Lezing 3: maandag 1 juni 2026
Beelden van vroeger. Herinneringen van oudere bewoners en vertoning van foto's en films over onze wijk in vroeger tijden.
Door Joost Dieleman en Jeannette Houwink ten Cate.



Lezing 4: maandag 5 oktober 2026
Oorlog en bevrijding. Hoe verliep het leven in onze wijk in deze periode? Een schets van meer en minder bekende gebeurtenissen.
Door Hans Blom en Buck Goudriaan.

Lezing 5: maandag 30 november 2026
Bouw- en bewonersgeschiedenis Zoeterwoudsesingel: van Buitenplaats tot Heerenhuis.
Door Wido la Heij en Simone Akerboom.



Plaats: clubhuis Sporting Trigon, tegenover de Cronesteinkade (bruggetje in verlengde van de Roodenburgerstraat).

Inloop 19.00 uur, start 19.30 uur, einde 21.30 uur.
Gratis koffie, thee, drankje.

Iedereen is welkom. Aanmelden is niet nodig.

Een initiatief van

